GEMEINDE
Hedingen

2-Zimmer Alterswohnung zu vermieten

Die Gemeinde Hedingen vermietet per sofort oder nach Vereinbarung an der Oberdorfstrasse 9, an zentraler Lage, ca. fünf Gehminuten vom Zentrum und Bahnhof entfernt, eine

schöne, seniorengerechte 2-Zimmer Wohnung

Mietzins: CHF 880 pro Monat
Nebenkosten zusätzlich pauschal: CHF 100 pro Monat
Aussenabstellplatz (bei Bedarf): CHF 40 pro Monat

Die Wohnung im 1. Obergeschoss verfügt über einen Wohn-/Essraum (ca. 18 m^2), eine kleine Küche (ca. 6.5 m^2), ein separates Zimmer (ca. 14.5 m^2), einen Nassraum mit Du/WC und einem grossen Balkon. Im Untergeschoss stehen ein Kellerabteil und die Waschküche (Mitbenützung) zur Verfügung. Das Wohnhaus verfügt über einen Personenaufzug. Die Wohnung ist eher für eine alleinstehende Person im Pensionsalter geeignet.

Haben wir Ihr Interesse geweckt?
Gerne zeigen wir Ihnen die Wohnung vor Ort. Wir freuen uns auf Sie.

Interessierte richten ihre Bewerbung an: immobilien@hedingen.ch
Weitere Auskünfte erteilt ihnen gerne Beat Herger, Bereichsverantwortlicher Immobilien unter 044 762 25 63

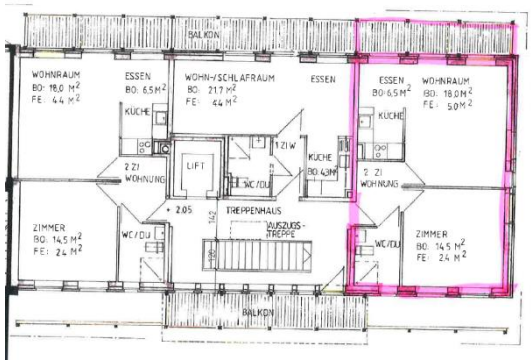

Gemeinde Hedingen Zürcherstrasse 27 8908 Hedingen
044 762 25 25 info@hedingen.ch www.hedingen.ch